



Comune di **San Giorgio delle Pertiche**
(Provincia di Padova)

Settore II "Servizi alla Persona"
Ufficio "Servizi cimiteriali"

Protocollo (I) n. 2313 del 2024

San Giorgio delle Pertiche, lì 8 febbraio 2024

Relazione descrittiva per la realizzazione di n. 2 cappelle mortuarie (esternamente finite e internamente al grezzo)

**Allegato all'avviso pubblico per la concessione di manufatti sepolcrali, in uso novantanovenne
da realizzarsi nel cimitero comunale della frazione di Arsego**

Sull'area presente sul lato sud/est del cimitero a ridosso delle pareti in calcestruzzo di recinzione dello stesso, verranno realizzate due cappelle mortuarie costituite da un blocco avente forma a "L".

Le due cappelle denominate "A e B" saranno così realizzate:

- CAPPELLA MORTUARIA **A** composta da n. 8 loculi disposti su due file verticali aventi la dimensione interna di cm. 85 x 230 con altezza cm 70 e da n. 5 ossari/cinerari delle dimensioni di cm. 40 x 75 con altezza cm 54, che possono ospitare sia le urne cinerarie che le cassette/ossari.
- CAPPELLA MORTUARIA **B** composta da n. 8 loculi disposti su due file verticali aventi la dimensione interna di cm. 85 x 230 con altezza cm 70.

Le due cappelle mortuarie saranno realizzate in calcestruzzo armato e rivestite sui lati esterni su cui si trovano gli accessi, con delle lastre in marmo tipo Trani chiaro. Anche le soglie e gli stipiti delle porte saranno rivestite in marmo tipo Trani chiaro.

Le porte d'ingresso saranno a due ante realizzate in metallo in parte verniciato (struttura del telaio e del controtelaio) e in parte color acciaio (lamiera forata sulle ante).

Sulla copertura della cappella mortuaria più grande verrà collocato un cupolino/lucernario per consentire una migliore illuminazione dello spazio interno. La copertura delle cappelle mortuarie sarà impermeabilizzata attraverso la posa di un doppio strato di guaina ardesiata. Le opere in lattoneria (copertine e scossaline) saranno in metallo "color testa di moro".

Internamente le cappelle mortuarie rimarranno al grezzo per consentire la personalizzazione ai futuri utilizzatori. Verranno forniti i chiusini per i loculi (costituiti da lastre di cemento vibrato prefabbricato (dello spessore di cm. 3) per ciascuno dei loculi e chiusini, sempre dello stesso tipo, per ciascuno degli ossari.

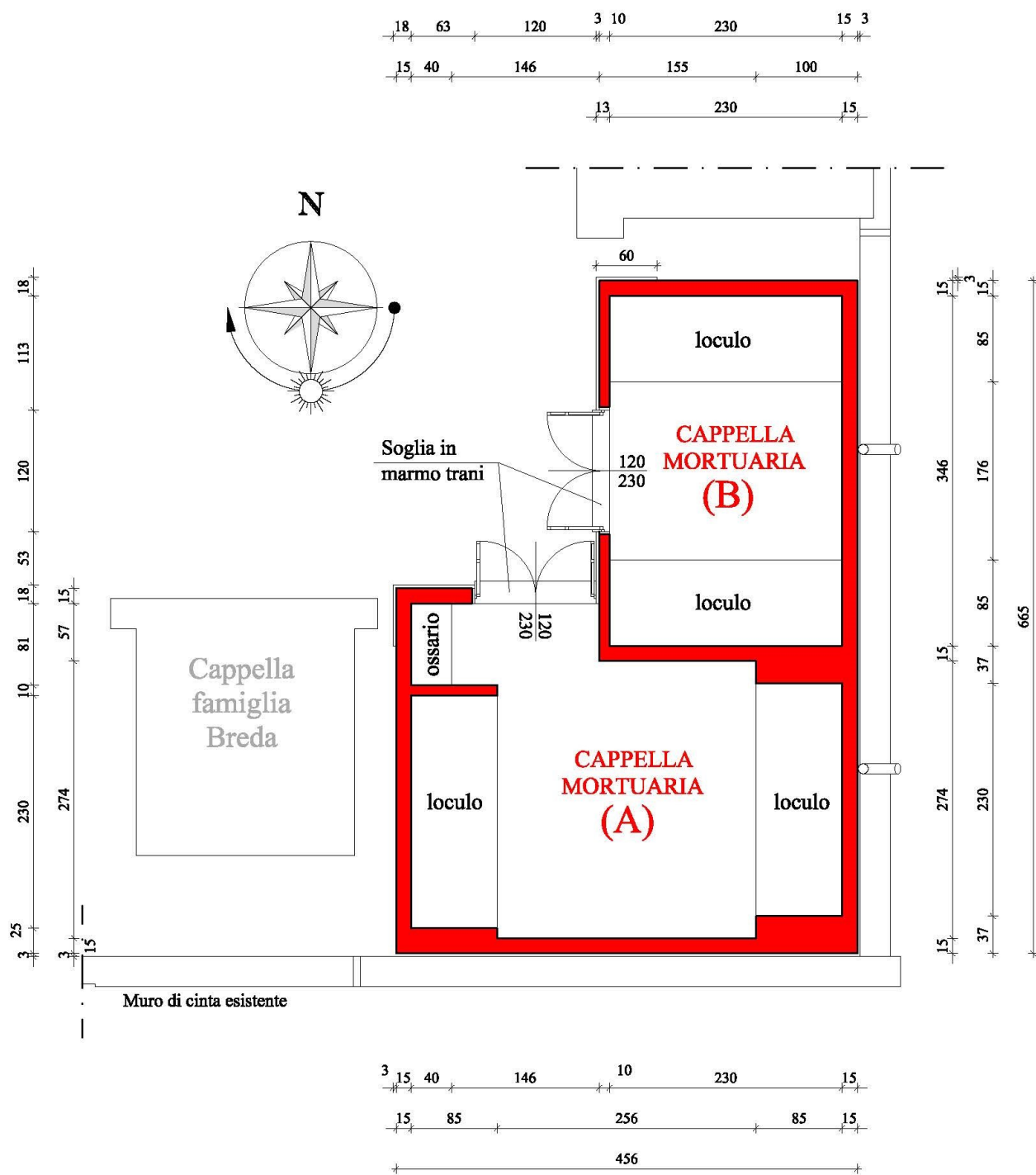

SCHEMA DISTRIBUTIVO



CAPPELLE MORTUARIE DI PROGETTO

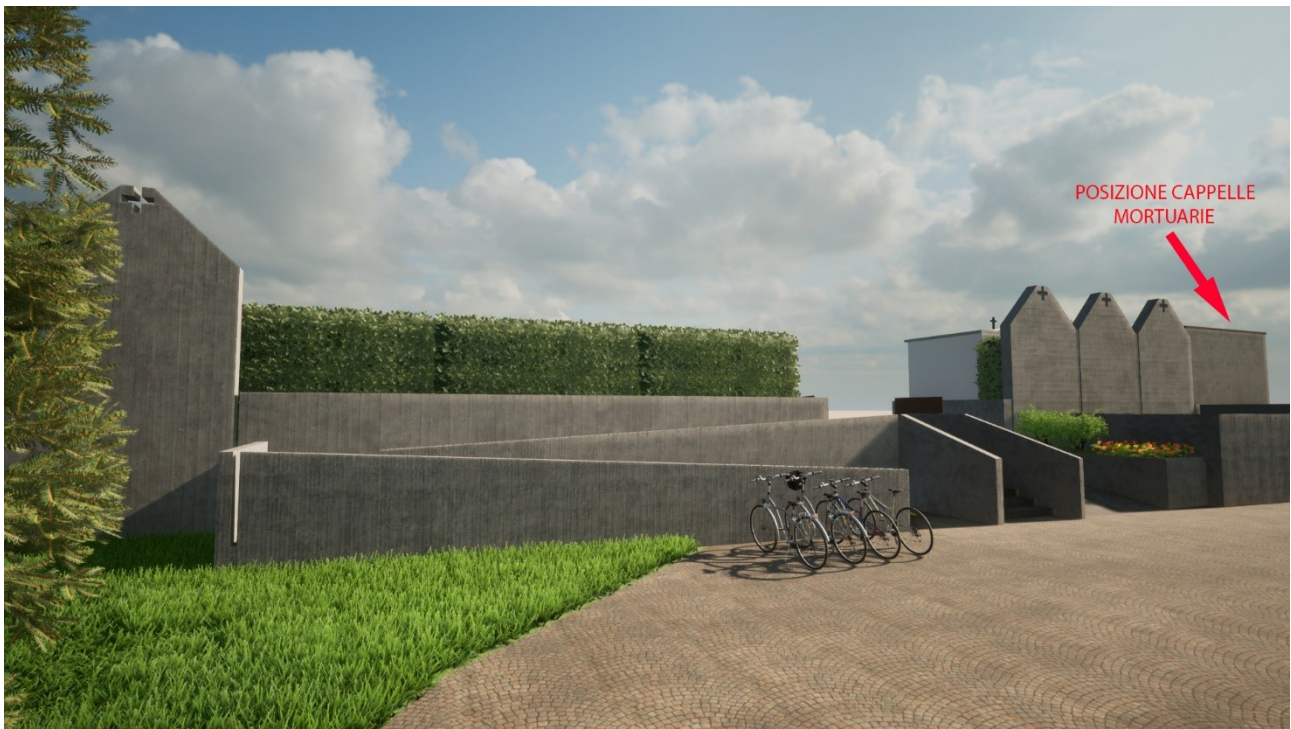

1) VISTA DELL'INGRESSO DEL CIMITERO CON INDICATA LA POSIZIONE DELLE CAPPELLE MORTUARIE



2) VISTA DELL'INGRESSO DEL CIMITERO CON INDICATA LA POSIZIONE DELLE CAPPELLE MORTUARIE



3) VISTA INTERNA DEL CIMITERO CON INDICATA LA POSIZIONE DELLE CAPPELLE MORTUARIE



4) VISTA INTERNA DEL CIMITERO CON INDICATA LA POSIZIONE DELLE CAPPELLE MORTUARIE



5) VISTA DELLE CAPPELLE MORTUARIE A e B



6) VISTA DELLE CAPPELLE MORTUARIE A e B

Caregnato Angelo
Responsabile Settore II "Servizi alla persona"
Sottoscritto digitalmente ai sensi dell'articolo 21 del D.Lgs. n. 82/2005 e ss.mm.ii